



CR-2

v.1.2.0.121

SN:00000

T

5/5 mm3/h cm3/min

22.03.2018

16:16:32

"

"

, .29

Delphi v2

CRI

1 MV

1.

2.

EMBR00002D

CODING

1

2

N70Y 0T83 1T12 FN7K DTK0

FP12 0SR3 5Y35 HNRK Y2RZ

		400		800				1600					
		-	.	t		q		t		q		-	.
1	P1	✓	0,01	✓	0,03	----	----	✓	0,04	✓	0,03	✓	0,00
	P2	----	----	✓	0,10	✓	0,33	✓	0,13	✓	0,07		
	P3	----	----	✓	0,01	✓	0,19	✓	0,08	✓	0,04		
	P4	✓	0,05	✓	0,17	----	----	✓	0,42	----	----		
2	P1	✓	0,09	✓	0,05	----	----	✓	0,11	✓	0,01	✓	0,00
	P2	----	----	✓	0,19	✓	0,33	✓	0,01	✓	0,08		
	P3	----	----	✓	0,11	✓	0,20	✓	0,07	✓	0,01		
	P4	✓	0,09	✓	0,12	----	----	✓	0,19	----	----		

1

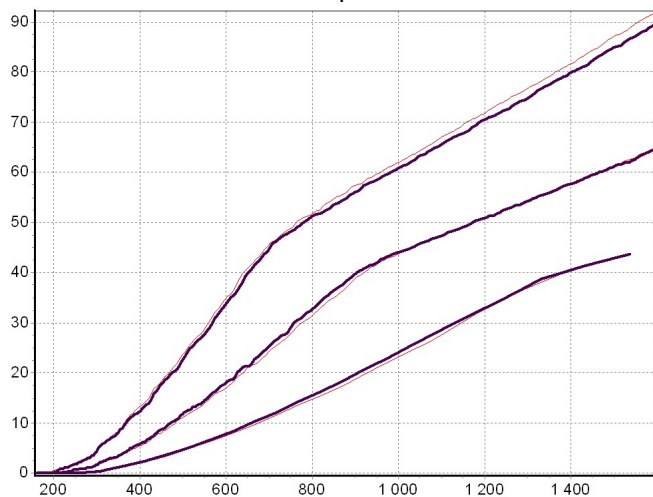

2

